

Welkom

op de ALV

11 november 2017

Motto:

Duivensport altijd in beweging

- Tevredenheid liefhebbers
- Eerlijke spelverbanden (indeling)
- Vlieglijn (oostelijk Roodeschool Parijs)
- Vervoer betaalbaar houden
- Afnemende betrokkenheid
- Uitingen op social media
- Terugloop leden (minder duiven)

Tegenstellingen in de sport

- Invliegduiven
- Midfond op vrijdag inkorven
- Meer/minder vluchten
- Lengte afdeling (Urk – Ameland)
- Bestaansrecht kleine verenigingen
- Zondagvliegen

Omslag in denken

- Verdraagzaamheid
- Respectvol naar elkaar toe
- Welzijn postduif en liefhebber centraal stellen
- Veranderbereidheid
- Constructief meedenken
- Solidariteit (meer binding vroeger)
- Communicatie (openheid)
- Wat heb **jij** er aan kunnen doen

Evaluatie vliegseizoen 2017

Eeuwige discussie over:

- Wijzigingen lossingsplaats
- Oostelijk of westelijk lossen
- Aantal duiven in de korf
- Elke aanpassing roept beweging op
- Pontoise + Niergnies + Asse-Zellik
- Zimoa en IWB (buienradar)
- Pilot dagfond (samenwerken verenigingen)

Plannen bestuur NPO

- Vervreemding pand (FBCC)
- Dubbele huisvestingskosten (Papendal)
- Personeelskosten (begroting € 210.000,-- was € 389.000,--)
- Vliegprogramma (versie 7)
- Wedvluchtbescheiden opsturen (8 kg)
- Sectie- en platformreglement (bestuur)
- Dispensatiereglement

NPO

Aanmelden Secties

- Vitesse/midfond
- Dagfond
- Marathon
- Jonge duiven

Platform

- Jong (onder 50 jaar)
- Transport

MEER CENTRALISATIE

De gelijksoortige sportbond

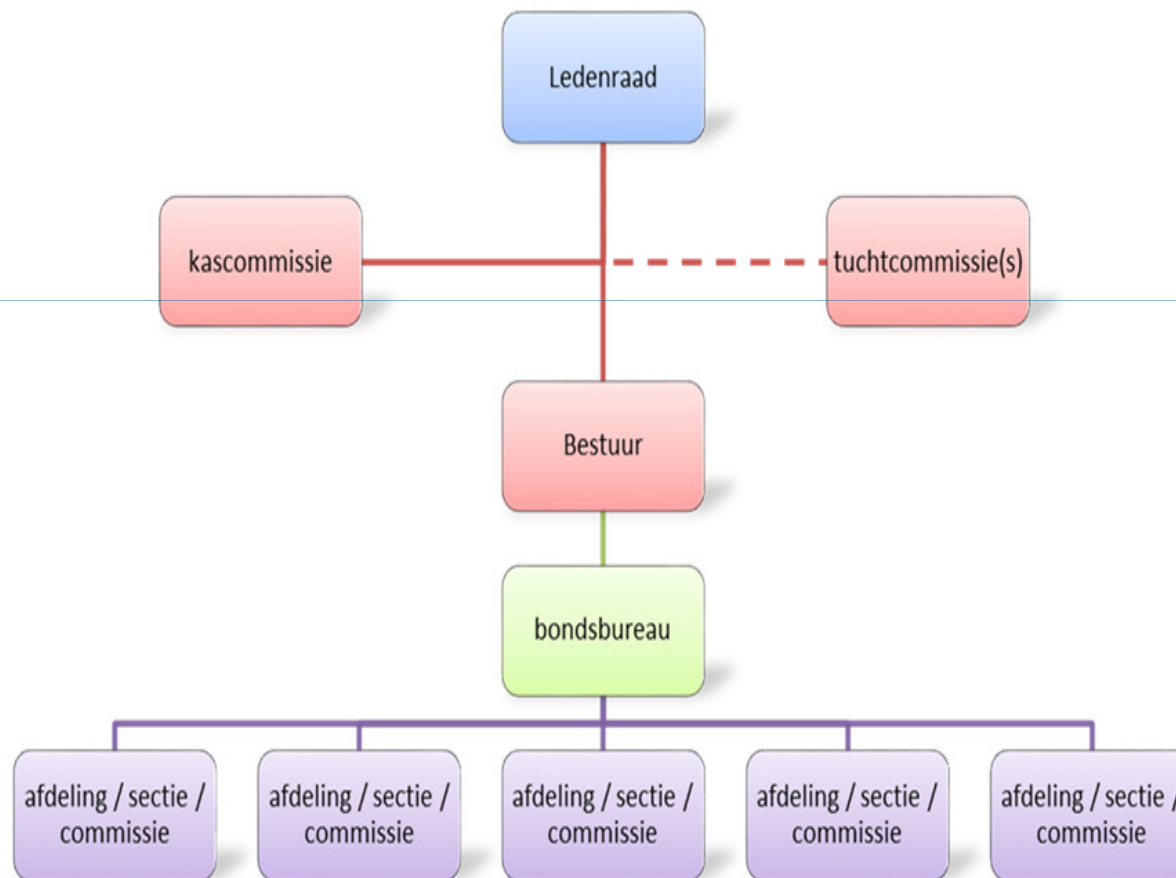

- Voldoet aan alle eisen van NOC*NSF

- Structuur van bijna alle sportbonden in Nederland

Bestuur afdeling (1):

- Werken met verantwoordelijke commissies
- PDCA-cyclus (vastleggen)
- Transparantie
- Communiceren via de site (openheid)
- In gesprek met de leden
- Ondersteunen commissies (reportages, stroomlijnen communicatie, web beheer, redactie etc.)

Bestuur afdeling (2):

- Nieuwe site (verdienmodel)
- FUID FESTIVAL(2 december)
- Zondag regeling
- Jonge duiven, district lossingen
- **Resonantiegroep (meedenken)**
- **Versterking bestuur afdeling**

Samenwerking afd. 10

- Afstemming vliegprogramma
- Zelfde stations of in lijn lossen
- Logistieke samenwerking
- Minisymposium (WOWD)
 - Professionaliseren
 - Kwaliteit transportmiddelen
 - Kwaliteit vervoer
 - Registratie tijdens transport
 - Lossingsbeleid

V-code	Datum	Vitesse	Midfond	Dagfond	Jong	Natour	Meerdaagse	ZLU
T13	31-mrt	(T)	Heino/Duiven					
T14	7-apr	(T)	Deventer/Wijchen					
V15	14-apr		Gennep					
V16	21-apr		Deurne					
V17	28-apr		Weert					
V18	5-mei		Heusden-Zolder					
M19	12-mei		Quievrain					
M20	19-mei		Chimay					
V21/E21	26-mei		Weert	Jouy-le-Château				
M22/A22	2-jun		Chimay				Limoges	
V23/E23	9-jun		Sittard	Sens				
M24/A24	16-jun		Morlincourt(NPO)				St.Vincent	
V25/E25/A25	23-jun		Heusden-Zolder	Troyes(NPO)			Ruffec	Pau
M26/T26	30-jun		Laon		(T) Steenwijk/Heino/Deventer			Agen
E27/T27/A27	7-jul			Gien/Bourges(NPO)*	(T) Heino/Duiven		Dax	Barcelona
M28/J28/A28	14-jul		Chimay		Deventer/Gennep		Orange	St.Vincent
E29/J29	21-jul			Chateauroux(Nationaal)	Varseveld/Boxtel			Marseille
J30/A30	28-jul		reserve?		Gennep/Deurne		Bergerac	Narbonne
E31/J31/A31	4-aug			Issoudun(extra NU)	Weert		Cahors	Perpignan
J32	11-aug				Heusden-Zolder			
J33	18-aug				Heusden-Zolder(NPO)**			
J34/T34	25-aug				Quievrain	(T) Deventer/Duiven		
J35/N35	1-sep				Morlincourt(Nationaal)***	Gennep		
N36	8-sep					Deurne		
N37	15-sep				Morlincourt(NPO)	Weert		
N38	22-sep					Heusden-Zolder		

*) NPO stelt sectorvlucht Bourges voor

***) NPO stelt sectorvlucht voor. losplaats nog in te vullen

****) NPO stelt nationale jongeduivenvlucht voor. Waarschijnlijk is Morlincourt aangezien dit de verst mogelijke afstand is volgens NPO reglement.

In rood de door de NPO voorgestelde sector en nationale vluchten

(T)= Trainingsvlucht in 3 of 4 groepen

2017

Viuc Station	aantal	Vracht	Vlasman	Convoyag	Wachtda	Klein ver	Zimoa	div,kost	Tol/I.ver	Voer	Compuclu	Opbrengst	ir Leden
T13 Heino/Deventer	14163	5.665,20	3.812,76	400,00		665,50	94,01	127,95	350,00	39,00		175,98	
T14 Deventer/Duiv	21462	8.584,80	4.561,99	450,00		678,70	94,01	143,20	350,00	39,00		2.267,90	
T27 Heino/Deventer	18007	7.202,80	4.058,34	450,00		693,30	94,01	128,90	350,00	39,00		1.389,25	
T28 Deventer/Duiv	22667	9.066,80	5.425,70	500,00		736,00	94,01	146,08	350,00	39,00		1.776,01	
T34 Deventer/Duiv	13877	5.550,80	4.963,66	500,00		655,00	94,01	92,50	350,00	39,00		-1.143,37	
Totaal												4.465,77	
V15 Gennep	21320	10.212,40	5.059,40	400,00		668,70	94,01	117,05	175,00	39,00	617,78	3.041,46	902
V16 Weert	20356	12.164,24	5.868,99	400,00		678,70	94,01	145,90	175,00	39,00	561,26	4.201,38	908
V17 Heusden/Zolde	20897	12.471,83	6.156,19	350,00	15,00	688,70	94,01	145,30	175,00	39,00	560,46	4.248,17	918
V18 Heusden/Zolde	20820	12.416,00	6.106,24	350,00		768,60	94,01	113,95	175,00	39,00	548,60	4.220,60	929
V21 Wijchen	11395	5.461,65	3.916,82	300,00	97,50	690,70	94,01	72,75	175,00	39,00	333,88	-258,01	851
V23 Weert	10295	6.169,50	4.064,58	250,00	70,00	668,70	94,01	90,60	175,00	39,00	301,29	416,32	824
V25 Vuren	8221	4.929,49	5.048,65	450,00		689,70	94,01	191,89	175,00	39,00	241,44	-2.000,20	679
Totaal												13.869,72	
M19 Quievrain	20602	12.970,74	7.114,42	500,00	150,00	668,70	94,01	164,72	363,09	39,00	511,25	3.365,55	928
M20 Quievrain	19077	11.957,49	6.713,95	500,00	105,00	680,70	94,01	130,05	363,09	39,00	540,32	2.791,37	905
M22 Chimay	11188	7.053,39	6.186,20	350,00	75,00	784,70	94,01	84,45	306,30	39,00	340,57	-1.206,84	826
M24 Chimay	11316	7.121,47	5.733,70	350,00		762,20	94,01	94,15	307,60	39,00	331,57	-590,76	793
M26 Vuren	7420	4.681,90	4.595,29	250,00		698,70	94,01	89,00	241,10	39,00	229,90	-1.555,10	643
M28 Morlincourt	7246	6.039,02	6.447,55	500,00		655,30	94,01	128,35	343,00	78,00	242,22	-2.449,41	634
Totaal												354,81	
E21 Pontoise	9520	10.764,60	7.255,06	450,00		682,20	94,01	97,55	460,06	78,00	292,60	1.355,12	753
E23 Sens	5490	6.235,90	5.621,19	350,00		686,20	94,01	82,80	350,00	78,00	196,72	-1.223,02	621
E25 Mantes la Joli	4389	4.997,53	5.341,24	400,00		732,70	94,01	100,50	395,00	78,00	169,63	-2.313,55	486
E27 Gien	4830	5.486,60	5.653,50	300,00		662,20	94,01	79,75	392,22	78,00	173,60	-1.946,68	525
E29 Chateauroux	3348	5.154,66	5.452,74	300,00		718,70	94,01	105,45	435,00	78,00	132,66	-2.161,90	396
E31 Issoudun	580	1.604,80	1.248,00			1.137,30	94,01		175,00	0,00	20,12	-1.069,63	58
Totaal												-7.359,66	
J29 Gennep	25420	12.045,51	7.750,39	500,00	25,00	646,00	94,01	204,64	175,00	39,00	608,04	2.003,43	883
J30 Gorichem	20558	12.233,52	4.437,12	400,00		705,30	94,01	74,00	175,00	39,00	512,10	5.796,99	765
J31 Heusden/Zolde	17782	10.580,83	6.068,78	800,00	1.200,00	669,00	94,01	167,15	175,00	117,00	444,37	845,52	698
J32 Heusden/Zolde	15226	9.081,44	5.134,32	650,00	900,00	609,00	94,01	140,25	175,00	117,00	402,24	859,62	626
J33 Quievrain	13680	8.560,85	6.572,43	485,00	97,50	573,00	94,01	120,70	359,52	78,00	352,31	-171,62	612
J34 Niergnies	11604	9.594,48	5.937,67	500,00		588,00	94,01	173,20	291,00	78,00	311,14	1.621,46	558
J35 Morlincourt	7580	6.312,25	6.383,04	450,00		588,00	94,01	152,78	340,08	78,00	234,17	-2.007,83	465
Totaal												8.947,57	
N35 Gennep	15887	7.561,33	5.519,34	400,00	122,50	580,00	94,01	107,35	175,00	78,00	411,82	73,31	762
N36 Gennep	14061	8.377,32	4.933,31	350,00		580,00	94,01	138,90	175,00	78,00	362,41	1.665,69	636
N37 Gennep	12495	7.448,89	4.258,14	350,00		580,00	94,01	98,20	175,00	78,00	326,06	1.489,48	572
N38 Asse Zellik	11027	6.591,27	6.168,68	300,00		821,00	94,01	177,80	265,87	78,00	303,70	-1.617,79	533
Ron Flier						0,00						0,00	
Totaal												1610,69	
Totaal	473806	282.351,30	189.569,38	14.235,00	2857,50	24.091,20	3290,35	4227,81	9.587,93	1.989,00	10.614,23	21.888,90	
Meerdaagse Fond													
	aantal	Vracht	Vlasman	Convoyag	Wachtda	Klein vervoer		div,kost	Tol	Voer	Compuclu	Opbrengst	
A22 Limoges	3481	6.268,85	4.109,94	400,00		408,00		131,44	459,00	117,00	34,66	608,81	155
A24 St, Vincent	4130	6.360,15	5.200,99	400,00		408,00		92,00	430,00	117,00	16,78	-304,62	121
A25 Ruffec	3664	6.452,10	3.919,21	400,00		408,00		119,01	333,00	117,00	45,52	1.110,36	183
A27 Dax	3491	5.232,35	4.704,63	400,00		420,00		67,00	427,30	117,00	16,52	-920,10	96
A28 Orange	1419	2.480,50	2.502,06	50,00		381,00		7,50		0,00	19,20	-479,26	109
A30 Bergerac	4512	7.262,20	4.950,59	500,00		667,00		153,92	350,00	117,00	35,06	488,63	157
A31E Cahors	1708	2.960,05	2.920,09	50,00		400,00		7,50		0,00	23,30	-440,84	100
Totaal	22405	37.016,20	28.307,51	2.200,00		3.092,00		578,37	1.999,30	585,00	191,04	62,98	
3/7 Steenwijk	3134	940,20	495,54			235,40						209,26	
11/7 Zwolle	662	198,60				88,00						110,60	
13/7 Zwolle	468	140,40				85,49						54,91	
18/7 Harderwijk	496	148,80				100,00						48,80	
1/8 Harderwijk	658	197,40				160,00						37,40	
16/8 Harderwijk	675	202,50				0,00						202,50	
22/8 Harderwijk	725	217,50				240,00						-22,50	
29/8 Heteren	368	110,40				290,00						-179,60	
Totaal												461,37	

Overzicht baten/kosten

	2012	2013	2014	2015	2016	2017
kosten Vlasman						
Convoyage	531.531	506.225	522.264	568.318	525.212	496.211
Wachtdagen	312.674,92	305.540,57	314.697,85	328.989,99	313.955,76	319.367,50
	191.759,16	197.366,64	205.029,98	219.805,89	212.392,89	217.876,89
	13.020,00	14.750,00	13.825,00	16.270,00	16.045,00	16.435,00
	2.415,00	3.883,75	4.153,60	4.206,25	1.892,00	2.857,50
Klein vervoer	12.686,61	12.046,72	16.860,10	22.765,11	23.360,25	28.506,50
Zimoa		1.250,08	1.495,48	1.650,25	1.890,57	3.290,35
div.kosten	3.212,56	3.651,63	3.894,65	4.609,85	4.567,27	4.806,18
Tolkosten	6.770,46	7.216,54	4.593,45	9.905,43	10.966,11	11.587,23
Voerkosten	2.000,00	2.050,00	1.800,00	1.900,00	1.900,00	2.574,00
Compuclub	17.019,73	13.241,27	10.834,41	13.349,11	12.397,00	10.805,27
Totaal	63.791,40	50.083,94	52.211,18	34.528,10	28.544,67	20.628,58
Aantal duiven						
Vitesse	116075	100640	107585	128673	124291	113.304
Midfond	93205	84734	90673	101754	80738	76.849
Fond	28027	21892	29271	25808	30316	28.157
Jonge duiven	106675	121048	111635	167577	135413	111.850
Training	88223	83678	104240	82238	69600	90.176
Natour	83677	74128	56825	39072	63569	53.470
Meerdaagse	15649	20105	22035	23196	21285	22.405
Opbrengst						
Vitesse	18.749,21	20.335,44	17.765,14	17.916,64	18.490,30	13.869,72
Midfond	8.736,67	4.165,16	4.484,22	1.615,95	-1.238,91	354,81
Fond	-3.890,80	-9.335,85	-118,64	-7.994,23	-3.816,09	-7.673,16
Jonge duiven	16.104,68	16.940,21	13.145,30	17.230,23	12.589,59	8.451,47
Training	11.935,46	11.953,49	15.247,07	6.235,91	6.601,97	4.370,07
Natour	12.066,70	6.983,72	2.953,30	-1.251,61	1.034,11	1.192,69
Meerdaagse	89,48	-958,23	-1.265,21	775,21	-551,10	62,98



Vragen?