

## Herindeling afd Friesland

Bij het maken van de uitslag van een wedvlucht gaat men er van uit dat de duiven langs een rechte lijn van de lossingsplaats naar huis vliegen. In werkelijkheid loopt dat anders. Na de lossing vliegen duiven in alsmaar splitsende groepen huiswaarts en onderweg wijken ze door enkele oorzaken af van de ideale lijn. Waarom ze dat zo doen, doet er eigenlijk weinig toe, de natuur is soms anders dan we zouden willen. Gevolg is wel dat duiven uit bepaalde regio's systematisch een grotere omweg maken. Zo bekeken is er van gelijke kansen geen sprake. Om het spel voor iedereen toch aantrekkelijk te maken, wordt het speelveld opgedeeld in regio's waarbinnen de omstandigheden beter vergelijkbaar zijn. Bij deze herindeling noemen we omstandigheden vergelijkbaar als de prestaties binnen zo'n regio ongeveer van hetzelfde niveau zijn. Het prestatieniveau drukken we uit in het gemiddelde percentages (kop)prijzen dat de vereniging of samenspel als groep wint in de totale lossing, in dit geval in de afdelingsuitslag.

### Inleiding

Het werkgebied van afdeling Friesland ligt hoofdzakelijk in de provincie Friesland met enkele verenigingen/liefhebbers in Groningen, Drenthe, Overijssel en Flevoland. De 48 verenigingen in de 21 gemeentes hebben momenteel zo'n 1200 leden. Per 1000 inwoners zijn dat 1.3 liefhebbers, flink meer dan het landelijke gemiddelde. Per 10 km<sup>2</sup> heeft de afdeling 2.2 liefhebbers en dat is met Afd NO-Nederland het laagste van ons land (landelijke gemiddelde 3.4).

In de breedte O-W is de afstand tussen Stavoren en Ravenswoud 68 km (excl Vlieland, Terschelling) en in de diepte N-Z tussen Biddinghuizen en Ameland 111 km. Het zwaartepunt ligt bij Akkrum (Heerenveen). Naar windstreken is de dichtheid per 10 km<sup>2</sup> het grootst in het noordoosten (4.1) met als centra Dantumadeel (13.0), Achtkarspelen (9.1) en Harlingen (8.8); Urk (55.4) is een verhaal apart. In het zuidwesten van de provincie is deze dichtheid het kleinst (1.1). In een noord-zuid verdeling woont 55% van de leden in de zuidelijke helft en 45% in de noordelijke. De oost-west verdeling is erg scheef: 61% van de leden woont aan de oostkant en 28% aan de westkant (NOP 11%). De massa ligt duidelijk aan de oostkant. Voor de democratische besluitvorming is dat een lastige situatie (tirannie van de meerderheid).

Voor de details per gemeente zie tabel op blz 7.

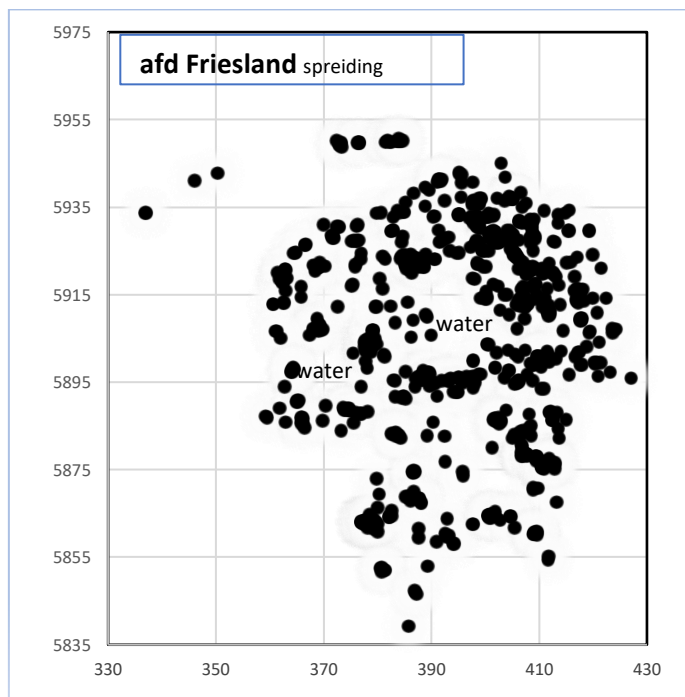

Waar de NPO alsmaar unieke werkgebieden propageert, is hiervan in afd Friesland niet veel terecht gekomen. Dit betekent dat men speelt waar men woont en derhalve dat men lid is van een vereniging in de

eigen gemeente. In afdeling Friesland is hiervan geen sprake. Een paar voorbeelden: de vereniging in Opsterland heeft 16 leden terwijl er in die gemeente 44 liefhebbers wonen (64% naar elders), de 2 verenigingen in Waadhoeke hebben 33 leden terwijl er in die gemeente 59 liefhebbers wonen (44% naar elders). Andersom, de 4 verenigingen in Dantumadeel hebben samen 149 leden terwijl daar 114 liefhebbers wonen (23 van elders), de 2 verenigingen in Harlingen hebben samen 40 leden terwijl daar 22 liefhebbers wonen (18 van elders). Dat zo iets het geval is in bijvoorbeeld Urk en NO Polder (Emmeloord), zou begrijpelijk zijn maar waarom zo'n, noem het maar, wanorde praktisch algemeen is, zal wel met de handhaving in het verleden te maken hebben. Men heeft toegelaten dat liefhebbers om strategische redenen van vereniging veranderden teneinde aan een meer gunstige ligging te geraken. Gevolg is wel dat de grenzen tussen de verenigingen nu grijs zijn. Van de 48 verenigingen hebben slechts 9 verenigingen hun werkgebied alleen binnen hun gemeente; 12 verenigingen zijn actief in 2 gemeentes. Verder halen 24 verenigingen hun leden uit 3 of 4 gemeentes en 3 verenigingen uit zelfs 5 of 6 gemeentes. Dat deze afdeling opvallend veel splijtleden telt, heeft wellicht hiermee te maken. In totaal speelt 6% met deze status en de helft van de verenigingen heeft een of meer splijtleden. Als gevolg hiervan zijn groepslossingen onmogelijk en dat is voor de inrichting van het spel een gemis.

Voor alle verschillen zie tabel blz 7, laatste 2 kolommen.

Voor de spreiding van de leden per vereniging per gemeente zie tabel blz 8.

Niet direct essentieel maar wel wetenswaardig, van de leden heeft 69% een coördinaat en mag men veronderstellen dat zij individueel actief zijn. Verder is 6% van de leden rustend lid en speelt 25% in een combinatie. Vergeleken met het ledental telt de afdeling 12% combinaties. Het aantal hokken komt hiermee op 81% van het aantal leden (69% + 12%). Per vereniging varieert het aantal combinatieleden tussen 0% en 67%; dit laatste is eigenlijk best wel apart (?).

Voor deze gegevens per vereniging zie tabel op blz 9.

In duivensport gaat het niet alleen om de knickers, het is vooral bedoeld als een gezelschapsspel. Gelijke kansen en sportbeleving begint in eigen omgeving (sociaal, economisch), men wordt lid van de dichtstbijzijnde vereniging. Vanuit deze gedachten ontstonden voor groter spel op vrijwillige basis en op een democratische manier zgn prijzenclubs (samenspelen). Men wist van elkaar hoe goed of slecht er bij de burens werd gespeeld en hoe de eigen kansen daar bij pasten. Handmatige rechte lijnen halen een streep door al deze idealen. Aan rechte lijnen kleeft altijd willekeur, is moeilijk uit te leggen en te verdedigen (persoonlijke belangen) en geven reden tot discussie; bovendien trekken ze de lege ruimtes tussen de dorpen (bos, water) bij het effectieve speelveld. Al met al moge duidelijk zijn dat onze voorkeur uitgaat naar een indeling op basis van natuurlijke grenzen. De enige voorwaarde die de NPO bij deze herindeling aan de vlieggebieden stelt, is minimaal 150 leden; oppervlakte is geen onderdeel van het probleem.

#### Prijzenclubs

In de discussie over gelijke kansen gaat men er vanuit dat overal goede duiven zitten en overal goede liefhebbers wonen. Hetzelfde geldt voor slechte. Goed en slecht zijn willekeurig over het speelveld verdeeld. Een gangbare manier om een onderscheid te maken tussen goed of slecht, is het prijspercentage van de deelnemende duiven en liefhebbers. In een samenspel met gelijke kansen moet elke vereniging als groep in de afdeling 33% prijs kunnen spelen en in een afdeling met gelijke kansen moet elke prijzenclub als groep in de afdeling 33% prijs kunnen winnen. Hoe groter de groep en hoe meer waarnemingen des te betrouwbaarder het cijfer is. Door toevalligheden en verschil in prestatieniveau van de vereniging mogen er kleine verschillen zijn maar ook weer niet systematisch hetzelfde zijn, want dan is er iets mis met die gelijke kansen, dan spelen externe factoren een rol. De duiven vliegen niet volgens het ideale model, de duiven uit altijd dezelfde regio's maken een grotere omweg en verliezen altijd op hun berekende snelheid.

Bijgaande tabel geeft een beeld van de situatie in de afdeling. Ter verduidelijking een paar voorbeelden; let wel, het betreft verhoudingen binnen de afdelingsuitslag. Neem de midfondvluchten van de afgelopen twee seizoenen. Op het moment dat in de afdeling 21% resp. 24% van de duiven thuis is, scoren de deelnemers in de Driesprong en de Walden een prijspercentage van gemiddeld 33% resp. 39%. De deelnemers in de Kuststrook daarentegen halen niet meer dan 8-9% prijs. Wat koprijzen betreft scoren Driesprong en Walden 7-12% tegenover 1% in de Kuststrook (norm 4% resp. 5%). Hetzelfde kan men doen

voor de verenigingen. De uitkomsten zijn een afspiegeling van de cijfers voor de prijzenclubs. De verschillen zijn extremer: de leden van vereniging 205 (Harkema) scoren een gemiddeld prijspercentage van 44-47% (kop 7-15%) terwijl de leden van 233 (Koudum) het moeten doen met 1-2% prijs (kopprijs 0%). Bij buur 226 (Balk) is het niet veel beter.

### Prijspercentages van prijzenclubs

spel	aant ver	leden 2023	kopprijzen ca 1:25						prijzen ca 1:4						volg	
			V22	V23	M22	M23	E22	E23	V22	V23	M22	M23	E22	E23	index	orde
Driesprong	3	90	8%	19%	7%	12%	4%	6%	45%	42%	39%	37%	28%	25%	165	1
Frisia oost	5	134	7%	7%	6%	6%	7%	6%	32%	22%	29%	25%	28%	24%	121	4
Frisia west*	8	80	3%	8%	5%	5%	7%	8%	21%	22%	25%	22%	33%	28%	114	5
Kuststrook#	11	211	1%	4%	1%	1%	1%	2%	8%	17%	8%	9%	13%	14%	49	10
Middelsee#	4	86		7%		4%		2%		24%		21%		15%	87	8
Noorden#	4	92	6%	13%	5%	6%	5%	7%	33%	34%	31%	23%	26%	27%	130	3
NOP-Urk*	4	134	1%	4%	4%	4%	6%	7%	11%	14%	21%	16%	27%	25%	86	9
Oostgrens*	4	79	4%	5%	4%	4%	4%	4%	25%	20%	26%	20%	24%	20%	95	7
Walden*	5	126	8%	11%	7%	11%	10%	11%	36%	31%	35%	33%	37%	32%	158	2
West	4	118	4%	5%	7%	5%	8%	7%	24%	15%	29%	22%	32%	26%	112	6
geen prijzenclub	2	41														
Afdeling *	54	1191	4%	7%	4%	5%	5%	4%	22%	22%	24%	21%	25%	19%	100	

\* niet gecorr

# splijting 50/50

De hoogste prijspercentages worden gehaald in Walden en Driesprong; gemiddeld scoren de deelnemers hier +55% beter dan hun quotum (koprijzen +90%). Deelnemers uit Noorden, Frisia-oost, Frisia-west en West scoren boven het gemiddelde: +15-30%. De grote verliezers zitten in de Kuststrook; zij winnen gemiddeld slechts de helft van hun part prijzen (kop -60%). In NOP-Urk, Middelsee en Oostgrens is het hard werken om gemiddeld te presteren (ca -10%). Anders gezegd, de duiven uit de westkant maken de laagste snelheden. Globaal is bij groot spel de prijskans in het noordoosten drie keer groter dan in het zuidwesten. Daartussen liggen de prijs-% als het ware op een hellend vlak.

Zie tabel verenigingen (met de prijspercentages) op blz 10.

Zie grafieken (verenigingen, prijzenclubs) op blz 11.

Zie kaart (verenigingen, prijzenclubs) op blz 12.

Voor de prijspercentages zijn verenigingen vooral gekozen op basis van aantal leden (prijs-% meer betrouwbaar) en ligging (toets). De uithoeken zijn eigenlijk automatisch tot elkaar veroordeeld (bijv. NO-hoek, uiterste westkant, NOP). De bedoeling is dat de extreme gevallen en het verloop zichtbaar worden.

De belangrijkste conclusie uit het cijferwerk is wel dat Oost en West voor groot spel totaal niet bij elkaar passen.

Door te weinig kans gaan sommige liefhebbers bewust kiezen voor een ander favoriet spel met meer kans, in dit geval marathon. Opvallend in tabel blz 12. is dat er relatief het meest marathon wordt gespeeld in de Kuststreek en NOP, zijnde de streken waar hun prijskans bij dagvluchten het laagst is.

### Werkwijze

Op zich zijn grote verschillen tussen de regio's geen ramp voor het spel in de regio's. Als de omstandigheden niet passen bij de inrichting van het spel, moet de inrichting zich aanpassen bij de omstandigheden, in dit geval zich aanpassen bij het gedrag van de duiven. Men moet er voor zorgen dat ze niet samen in dezelfde uitslag staan, ofwel, men moet het lossingsveld verdelen in veldjes waarbinnen de omstandigheden zo goed mogelijk vergelijkbaar zijn.

Als uitgangspunt voor deze herindeling geldt strikt: 'je speelt waar je woont', ofwel 'je speelt waar je speltechnisch thuishoort'. De criteria hiervoor zijn in volgorde: postcode, woonplaats, gemeente en waar het dan nog niet duidelijk is, speel je waar je logischerwijze thuishoort.

Leden met coördinaat worden ingedeeld op basis van de coördinaten van het hok. Combinatie-leden worden ingedeeld op basis van de coördinaten van het hok. Rustende leden en buitenleden (niet wonend in afdeling) worden ingedeeld op basis van plaats van vestiging van de vereniging. Liefhebbers die wonen in een gemeente waar geen vereniging is, spelen in de gemeente waar ze lid zijn.

Zie kaart Herindeling vlieggebieden blz 13.

Verder mag er van worden uitgegaan dat de liefhebbers content zijn met hun prijzenclub. Alleen omdat de NPO (de rest van Nederland) dat wil, moet dit aantal nu worden teruggebracht van 10 naar 6. Door uitwisseling van verenigingen over en weer moet dat kunnen.

#### ZUID

NOP-Urk: nu 134 leden, waarvan 13 leden uit Dronten.

Geen 150 leden, uitbreiding kan alleen richting oost.

401 (Vollenhove, zuidelijk deel van Steenwijkerland) en 423 (Zwartsluis), passen geografisch en qua prestatieniveau goed bij elkaar. Lid 423 Wanneperveen in no-hoek van vereniging: ZO ?

#### ZO-hoek.

414, 416, 419 (Steenwijk), 268 (Noordwolde), 232, 234, 236 (alle gemeente Heerenveen) passen qua prestatieniveau zeer goed bij elkaar.

Lid 228 Menaldum (Waadhoeke) = NW, lid 239 Grouw (Leeuwarden) = NW, lid 236 Oppenhuizen (SW Friesland) = ZW, lid 236 Rottum (Friese Meren) = ZW, lid 414 Zwartsluis (Zwartewaterland) = ZUID

#### Oost-kant

256, 259 (Drachten), 254 (Ureterp), 120, 128 (Wilp, Opende, prov. Groningen) hebben lager prijs-% dan NO-hoek. Samen 104 leden. Aanvullen moet: 252 (Oosterwolde 33 leden) of/en 232 (Jubbega): 232 past beter bij Heerenveen, dus Oosterwolde).

Lid 252 (Oldeberkoop) = ZO, 5 leden 120 (Harkema) = NO, lid 120 (Surhuizum) = NO, 2 leden 256 (Kootstertille) = NO, lid 259 (Kootstertille) = NO, lid 256 (Born) = NO.

#### Kuststrook.

Is qua oppervlak te groot. Boven en onder een paar verenigingen erbij en splitsen in 2 gebieden.

Bovenkant: Middelsee erbij, middelmatig prijs-%, komt tekort op NO-hoek: 238, 239 (Leeuwarden), 211 (Ameland, geen prijzenclub), 267 (Holwerd, geen prijzenclub, matige prestaties), 222 (Blija) past niet bij NO-hoek. Scheidslijn kan deel van Dantumadeel niet afsplitsen (4 verenigingen volledig met elkaar vermengd).

Onderkant: erbij 221 (Nicolaasga), 229 (Joure), 248 (Lemmer). Middelmatig prijs-%, past geografisch goed bij elkaar, uiterste zw-hoek blijft probleem, heeft geen andere mogelijkheid.

Splitsen boven Bolsward, Sneek en Joure vanwege grote leegte.

#### ZW

Lid 229 (Jirnsum-Leeuwarden) = NW, 3 leden 215 (Winssum-Waadhoeke) = NW, 3 leden 248 (Scherpenzeel-Weststelligwerf), 5 leden 249 (Heerenveen) = ZO

#### Noorden

Prijzenclubs Walden, Driesprong en Noorden: qua prijs-% de 3 beste prijzenclubs. Passen geografisch goed bij elkaar: samenvoegen tot één gebied. Buren spelen er liever niet tegen, scheidslijnen hogere-lagere prijspercentages liggen links (ten westen) van 264 Burgum en onder (ten zuiden) van 205 Harkema.

Aanvankelijk was het de bedoeling de scheiding te leggen op vereniging 210 Damwoude. Echter gezien de samenstelling van hun ledenlijst zou die scheidslijn dan dwars door een volledig mengsel van 4

verenigingen lopen: 210 Damwoude, 217 Veenwouden, 218 Zwaagwesteinde, 219 Westereen. Een lijn trekken door een gemeente met de hoogste dichtheid aan duivenmelkers (13.0) is niet alleen onlogisch maar ook onmogelijk, het leidt tot een en al splijtleden. Gezien hun prijs-% passen 222 Blija en 267 Holwerd

beter bij NW. De meest gunstige oplossing voor deze 2 verenigingen is daarom een rechte NZ-scheidslijn langs het uiterst westelijke puntje van Dantumadeel, over NO Friesland en Tietjerksteradeel. Nadeel is dat een deel van 267 Holwerd oostelijk van deze lijn ligt en derhalve als splijt lid in NO komt; van 222 Blija liggen alle leden westelijk van deze lijn en komen bij NW evenals 3 leden van 264 Burgum.

Het alternatief is dat beide gemeentes NO Friesland en Tietjerksteradeel in hun geheel naar NO gaan: sportief is dat ongunstig voor 222 en 267; het aantal splijtleden blijft gelijk (dan Leeuwarden, Waadhoeke). Een grens leggen tussen 222 en 267 kan niet omdat zij elkaar overlappen. Edoch, hoe dan ook, hier ergens moet een O-W-grens komen. De optie met de rechte NZ-lijn langs Dantumadeel is de beste. De sleutelpositie ligt dan bij 267 Holwerd. Hun keuze is, of met 222 (Blija) en 16 van de 26 leden in NW en 10 als splijt lid in NO, of geen splijtleden en samen met 222 (Blija) spelen in NO, met minder kans.

NZ-scheidslijn tussen NO en NW op OL 395.0 ofwel Long 05 56 45.0.

Zie kaart blz 15.

#### NW

Lid 228 (Makkum) = ZW, vanwege NZ-scheidslijn gaan uit NO Friesland naar NO wv 3 comb: lid 239 (Hardegarijp-Tietjerkstradeel), 13 leden 267 (Ternaard (5), Dokkum (3), Bornwird (2), Hantum, Hantumeruitburen, Engwierum).

2 leden 239 (Grouw, Redezum) zo-uthoek Leeuwarden naar ZW?

#### NO

Vanwege NZ-scheidslijn gaan 6 leden van NO naar NW: 2 leden 210 (Giekerk, Oudkerk), lid 217 (Giekerk), 3 leden 264 (Molenend, Hardegarijp, Ryptsjerk, alle Tietsjerkstadeel).

Verder 4 leden 210 (Oudebildtzijs-Waadhoeke) = NW.

Aan de zuidkant horen 5 leden van 264 (Burgum) uit de Tike en Oudega (Smallingerland) qua ligging bij OOST. Echter, er kan voor worden gekozen deze bij NO in te delen, maar dan heeft OOST nog minder leden?

#### Totaal

Rayon Oost met: NO, Oost, ZO: 651 leden.

Rayon West met: NW, ZW, Zuid: 540 leden.

Daarmee heeft afdeling instrument om varianten uit te proberen: aparte vlieglijnen, aparte lossingen, dagfond in 2 rayons.

#### Samenvattend

Hiermee is de cirkel rond. Als het goed is, zijn alle splijtsituaties aan de orde geweest. Vergeleken met de basis-indeling verandert er niet veel aan het aantal leden per vlieggebied. Alleen OOST ligt iets beneden de norm; dispensatie zal geen probleem zijn. Met 312 leden is NO een uitschieter naar boven. Met wat goede wil moet het mogelijk zijn deze doormidden te delen in bijv NO-Noord en NO-Zuid. Daardoor ontstaan er 7 vlieggebieden die voldoen aan de NPO-norm, daarbij worden hun aantallen leden beter vergelijkbaar. Een horizontale grenslijn zou ongeveer moeten liggen op Lat 53 15 25.0 (Dantumadeel pc 9271, Achtkarspelen pc 9285, NO Friesland pc 9298). Aangezien de leden hier dicht op elkaar wonen, moet dat nauwkeuriger, met precieze kennis van de situatie ter plaatse. Kan ook met natuurlijke grenzen: NO-Zuid = Tietjerksteradeel + Achtkarspelen + van NO Friesland Zwagersbosch, Kollum en Kollummerzwaag (Dantumadeel heel laten).

Totaal ontstaan er 66 splijtleden waarvan 34 individuele hokken en 11 combinaties (= 45 hokken). Unieke vlieggebieden enerzijds en Vrijheid van Vereniging anderzijds in duivensport bijten elkaar. Zeker voor de verenigingen en gebieden waar de keuzes bij elkaar komen, is dat vervelend. In de andere versie indeling 2023 telden we 73 (splijt)hokken met minder goed nieuws voor andere verenigingen. Helaas, zonder dat kan het niet.

Zie tabel Splijtleden blz 14.

## Herindeling verenigingen 2023

vlieggebied	aant ver	leden basis	leden gecorr	verenigingen												
NO	11	313	312	203	205	206	209	210	217	218	219	237	250	264	oost	
OOST	6	137	137	120	128	252	254	256	259						oost	
ZO	7	199	202	232	234	236	268	414	416	419				oost		
ZUID	6	172	172	401	413	421	423	432	433					west		
ZW	8	169	163	215	221	226	229	233	248	262	272			west		
NW	10	201	205	208	211	213	222	225	227	228	238	239	267	west		
totaal	48	1191	1191													

\* = oost 650 leden, west 541 leden

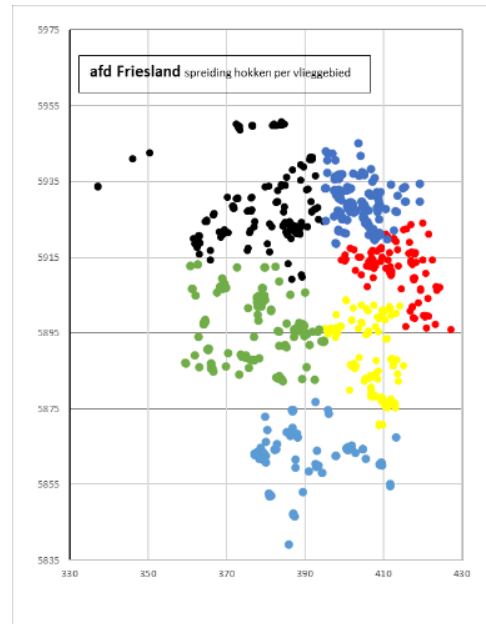

### Tenslotte

Uiteraard is dit een plan vanaf de tekentafel. In ieder geval is het mogelijk een indeling te maken met natuurlijke grenzen, die rekening houdt met de verschillen in kans zoals die nu eenmaal binnen een afdeling bestaan. Deze indeling is hiermee niet definitief. Eerst afwachten wat de leden ervan vinden, vervolgens eventueel verbeteringen aanbrengen want het is niet uit te sluiten dat met extra informatie over de situaties ter plaatse een keuze verandert. Voorlopig blijft alles bespreekbaar. Over enkele 'eenzame' liggingen moet de afdeling zelf een beslissing nemen. Het basisprincipe echter moet overeind blijven: unieke werkgebieden op basis van postcode - dorp - gemeente; met dispensaties moet zuinig worden omgegaan.

Helmond, 24-10-2023

Afdeling 11 Friesland '96									
gemeente	aantal veren	aantal liefheb	inw 1000	liefh/inw	opp 1000km2	liefh / 10km2	regio	leden 2023	elders lid
Achtkarspelen	4	95	28	3,4	104	9,1	no	94	1
Ameland	2	30	4	7,5	59	5,1	nw	30	0
Dantumadeel	4	114	19	6,0	88	13,0	no	149	-35
Dronten Fle	0	13	44	0,3	334	0,4	zuid	0	13
Friese Meren	4	76	52	1,5	549	1,4	zw	82	-6
Harlingen	2	22	16	1,4	25	8,8	nw	40	-18
Heerenveen	3	57	52	1,1	198	2,9	zo	75	-18
Leeuwarden	2	49	127	0,4	256	1,9	nw	50	-1
NO Friesland	4	111	46	2,4	378	2,9	no	94	17
NO Polder Fle	1	47	50	0,9	458	1,0	zuid	39	8
Ooststellingwerf	1	28	26	1,1	226	1,2	zo	33	-5
Opsterland	1	44	30	1,5	228	1,9	zo	16	28
Smallingerland	2	45	56	0,8	126	3,6	zo	41	4
Steenwijkerland Ov	4	105	45	2,3	313	3,4	zo	119	-14
SW Friesland	4	88	91	1,0	908	1,0	zw	87	1
Tietjerksteradeel	1	35	32	1,1	161	2,2	no	24	11
Urk Fle	3	72	22	3,3	13	55,4	zuid	95	-23
Waadhoeke	2	59	47	1,3	315	1,9	nw	33	26
Westerkwartier Gr	2	36	65	0,6	369	1,0	zo	47	-11
Weststellingwerf	1	39	27	1,4	228	1,7	no	25	14
Zwartewaterland Ov	1	14	23	0,6	88	1,6	zo	18	-4
elders #		12							
Eindtotaal*	48	1191	902	1,3	5424	2,2		1191	0
NPO				0,8		3,4		13342	
* excl overige eilanden			# vv 6 Westerveld, 4 ov Wadden-eil					* incl opp water	

**Werkgebied per vereniging**

- leden met coördinaat, in combinatie en rustend

vereniging nummer	plaats vestiging	gemeente	Achtkar spelen	Dantumadiel	Fle	Frisse Meren	Hafnigen	Heerenveen	Hope land	Leeuw Groarden	Leeuw land	NO Fries land	Oostel Polder Fijlgraver	Opster land	Smalingerland	Steenwijk land	SWF/Fries Ter schelling	Tielerskerke	Vlieland	Waddendijk	Wierd	Wierd Gr.	Wester veld Dr.	Weststellingwerf	Zwarte vater land	Zwolle	OV	TOTAAL	aantal gemeen	aantal spijl	
0120	Opstade	Wierd	9																									25	3	5	
0128	De Wip	Wierd																											22	3	1
0203	Buitempost	Wierd	14																									24	3	1	
0205	Hankema	Wierd	28																									28	1	1	
0206	Kroostertik	Wierd	22																									25	4	2	
0208	Ameland	Ameland	15																									15	1	1	
0209	Twyzelerbede	Wierd	13	1																								17	3	1	
0210	Danwoude	Wierd		44																								60	4	5	
0211	Nes	Ameland		15																								15	1	1	
0213	Mimmersga	Waddboeke																										16	1	1	
0215	Boisward	ZW Friesland																										16	2	2	
0217	Veenwouden	Dantumadiel		11																								19	2	1	
0218	Zwaagweststade	Dantumadiel	1	30																								35	3	3	
0219	Westeren	Dantumadiel	1	28																								38	3	3	
0221	Nicolausga	Frisse Meren																										16	3	3	
0222	Bfja	NO Friesland																										22	3	3	
0225	Francher	Waddboeke																										17	2	2	
0226	Bulk	Frisse Meren																										20	2	2	
0227	Harlingen	Harlingen																										22	3	3	
0228	Harlingen	Harlingen																										18	5	1	
0229	Joure	Frisse Meren																										34	3	5	
0232	Jubbega	Heerenveen																										30	2	2	
0233	Koudum	ZW Friesland																										18	2	2	
0234	Oudehorne	Heerenveen																										27	4	4	
0236	Heerenveen	Heerenveen																										16	5	3	
0237	Kollum	NO Friesland	1																									24	3	3	
0238	Leeuwarden	Leeuwarden																										31	2	2	
0239	Leeuwarden	Leeuwarden																										19	3	1	
0248	Lemmer	Frisse Meren																										12	2	2	
0250	Anjum	NO Friesland																										22	1	1	
0252	Oostervolde	Ooststellingwerf																										33	3	1	
0254	Ureterp	Onststadiel																										16	3	3	
0256	Drachten	Smalingerland	2																									22	3	2	
0259	Drachten	Smalingerland	4																									19	3	1	
0262	Sneek	ZW Friesland																										37	1	1	
0264	Burgum	Tielerskerke																										24	2	2	
0267	Holwerd	NO Friesland																										26	1	9	
0268	Noordwolde	Weststellingwerf																										25	4	4	
0272	Workum	ZW Friesland																										13	1	1	
0401	Volterhove	Steenwijkerland Ov																										19	3	3	
0413	Ennaboard	NO Friesland																										39	4	4	
0414	Steenwijkerwold	Steenwijkerland Ov																										59	6	6	
0416	Steenwijk	Steenwijkerland Ov																										21	1	1	
0419	Steenwijk	Steenwijkerland Ov																										20	2	2	
0421	Urk	Urk FI																										23	2	2	
0423	Zwartshis	Zwarte vaterland Ov																										18	3	3	
0432	Urk	Urk FI																										35	2	2	
0433	Urk	Urk FI																										37	3	3	
Totaal			95	30	114	13	76	22	57	1	49	111	47	28	44	45	105	88	2	35	72	2	59	36	6	39	14	1	1191	26	55
aantal verenigingen			10	2	5	2	6	3	6	1	5	10	5	3	8	6	7	9	1	4	4	1	10	6	3	5	3	1	48		



omschrijving	aantal	%
rustend lid	71	6%
lid met coord	821	69%
lid in comb	299	25%
<b>totaal leden</b>	<b>1191</b>	<b>100%</b>

combinaties	146	12%
aantal hokken	967	81%

#### Leden per vereniging 2023

verenigingen	lid met coord	lid in comb	rustend lid	totaal leden	aant comb
0120	18	6	1	25	3
0128	17	4	1	22	2
0203	17	4	3	24	2
0205	19	8	1	28	4
0206	18	6	1	25	3
0208	5	10		15	5
0209	15	2		17	1
0210	46	14		60	7
0211	12	3		15	1
0213	9	6	1	16	3
0215	15	4		19	2
0217	11	4	1	16	2
0218	28	7		35	3
0219	25	9	4	38	4
0221	14	2		16	1
0222	12	10		22	5
0225	9	6	2	17	3
0226	19		1	20	
0227	11	10	1	22	4
0228	14	4		18	2
0229	28	5	1	34	2
0232	18	10	2	30	5
0233	17		1	18	
0234	16	10	1	27	5
0236	14	2	2	18	1
0237	16	8		24	4
0238	15	16		31	8
0239	12	6	1	19	3
0248	5	7		12	3
0250	16	6		22	3
0252	18	10	5	33	5
0254	14	2		16	1
0256	19	2	1	22	1
0259	18		1	19	
0262	32	2	3	37	1
0264	10	12	2	24	6
0267	15	10	1	26	5
0268	18	2	5	25	1
0272	6	2	5	13	1
0401	11	6	2	19	3
0413	32	4	3	39	2
0414	39	14	6	59	7
0416	18	2	1	21	1
0419	14	6		20	3
0421	15	6	2	23	3
0423	13	4	1	18	2
0432	15	16	4	35	8
0433	23	10	4	37	5
<b>Eindtotaal</b>	<b>821</b>	<b>299</b>	<b>71</b>	<b>1191</b>	<b>146</b>

Verenigingen afd Friesland '96					% -prijs												
vlieg geb	ver nr	plaats vestiging	gemeente nu	leden 2023	prijzenclub	V22*	V23*	V22	V23	M22*	M23*	M22	M23	E22*	E23*	E22	E23
OOST	120	Opende	Westerkwartier gr	25	Oostgrens+Wald	6%	9%	39%	32%	6%	8%	35%	30%				
OOST	128	De Wilp	Westerkwartier gr	22	Oostgrens	2%	3%	21%	15%	4%	3%	26%	22%				
NO	203	Buitenpost	Achtkarspelen	24	Walden												
NO	205	Harkema	Achtkarspelen	28	Walden	12%	17%	50%	45%	10%	17%	44%	47%	14%	19%	48%	51%
NO	206	Kootstertille	Achtkarspelen	25	Walden												
NW	208	Ameland	Ameland	15	Kuststrook												
NO	209	Twyzelerheide	Achtkarspelen	17	Driesprong												
NO	210	Damwoude	Dantumadeel	60	Noord+Middels	3%	8%	26%	26%	3%	4%	23%	19%	3%	4%	21%	22%
NW	211	Nes	Ameland	15													
NW	213	Minnertsga	Waadhoeke	16	Kuststrook												
ZW	215	Bolsward	ZW Friesland	19	Kuststrook					0%	1%	6%	12%				
NO	217	Veenwouden	Dantumadeel	16	Noorden	9%	17%	41%	41%	7%	15%	38%	40%	7%	9%	31%	37%
NO	218	Zwaagwesteinde	Dantumadeel	35	Driesprong												
NO	219	Westereen	Dantumadeel	38	Driesprong												
ZW	221	Nicolaasga	Friese Meren	16	W Frisia												
NW	222	Blija	NO Friesland	22	Middelsee	1%	5%	14%	24%	1%	3%	15%	17%	1%	2%	16%	17%
NW	225	Franeker	Waadhoeke	17	Kuststrook												
ZW	226	Balk	Friese Meren	20	Kuststrook					2%	2%	9%	8%	1%	3%	22%	15%
NW	227	Harlingen	Harlingen	22	Kuststrook					3%	2%	20%	16%				
NW	228	Harlingen	Harlingen	18	Kuststrook												
ZW	229	Joure	Friese Meren	34	W Frisia	3%	9%	26%	24%	4%	5%	22%	23%	7%	4%	30%	20%
ZO	232	Jubbega	Heerenveen	30	O Frisia	6%	4%	27%	18%	4%	3%	21%	17%				
ZW	233	Koudum	ZW Friesland	18	Kuststrook	0%	0%	2%	4%	0%	0%	2%	1%				
ZO	234	Oudehorne	Heerenveen	27	O Frisia	5%	5%	24%	15%	4%	4%	24%	18%	3%	4%	23%	18%
ZO	236	Heerenveen	Heerenveen	18	W Frisia	2%	5%	24%	21%	3%	3%	21%	19%	3%	4%	25%	21%
NO	237	Kollum	NO Friesland	24	Walden												
NW	238	Leeuwarden	Leeuwarden	31	Kuststr+Middel	1%	5%	17%	22%	1%	2%	11%	14%	1%	2%	16%	16%
NW	239	Leeuwarden	Leeuwarden	19	Middelsee	1%	5%	13%	22%	1%	4%	14%	18%	0%	2%	16%	12%
ZW	248	Lemmer	Friese Meren	12	W Frisia	3%	9%	25%	27%	2%	5%	22%	19%	6%		23%	
NO	250	Anjum	NO Friesland	22	Noorden												
OOST	252	Oosterwolde	Ooststellingwerf	33	O Frisia	9%	7%	35%	23%	9%	9%	35%	32%	13%	7%	36%	28%
OOST	254	Ureterp	Opsterland	16	Oostgrens												
OOST	256	Drachten	Smalingerland	22	Oostgrens	7%	9%	31%	28%	4%	5%	28%	23%				
OOST	259	Drachten	Smalingerland	19	Oostgrens												
ZW	262	Sneek	ZW Friesland	37	Kuststrook	1%	4%	13%	18%	2%	3%	13%	17%	3%	4%	25%	25%
NO	264	Burgum	Tietjerksteradeel	24	Noorden	10%	20%	45%	42%	4%	12%	26%	38%				
NW	267	Holwerd	NO Friesland	26		1%	3%	12%	16%	1%	2%	13%	12%	1%	2%	20%	14%
ZO	268	Noordwolde	Weststellingwerf	25	O Frisia												
ZW	272	Workum	ZW Friesland	13	Kuststrook												
ZUID	401	Vollenhove	Steenwijkerland ov	19	O Frisia												
ZUID	413	Emmeloord	NO Polder Fl	39	WFrisia+NOP	1%	4%	7%	10%	2%	3%	17%	14%				
ZO	414	Steenwijkerwold	Steenwijkerland ov	59	West	2%	4%	16%	13%	4%	5%	22%	18%	4%	8%	23%	27%
ZO	416	Steenwijk	Steenwijkerland ov	21	West												
ZO	419	Steenwijk	Steenwijkerland ov	20	West												
ZUID	421	Urk	Urk Fl	23	WFrisia+NOP												
ZUID	423	Zwartsluis	Zwartewaterland O	18	West												
ZUID	432	Urk	Urk Fl	35	WFrisia+NOP	2%	6%	15%	17%	7%	5%	25%	20%				
ZUID	433	Urk	Urk Fl	37	WFrisia+NOP												

\* prijs ca 1:25

prijs ca 1:4

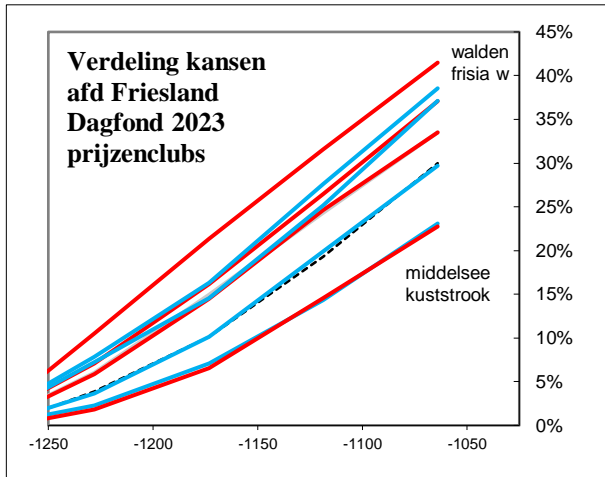
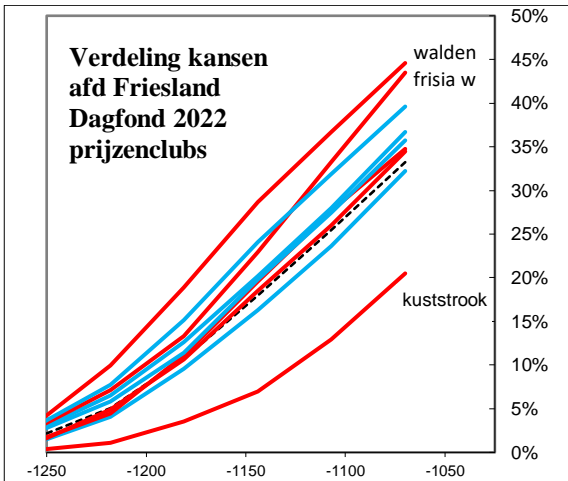
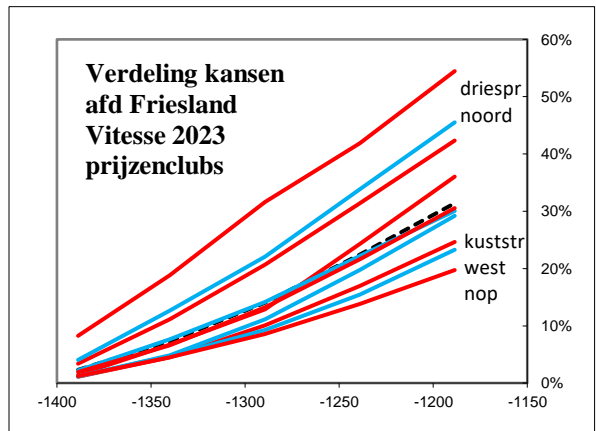
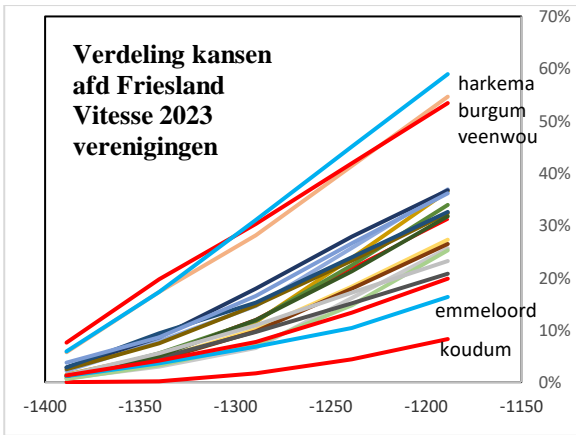
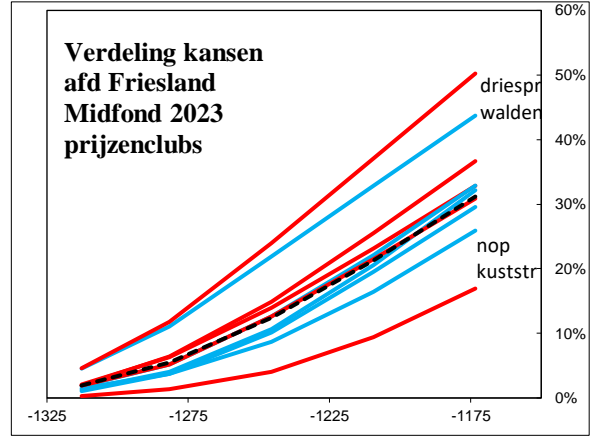
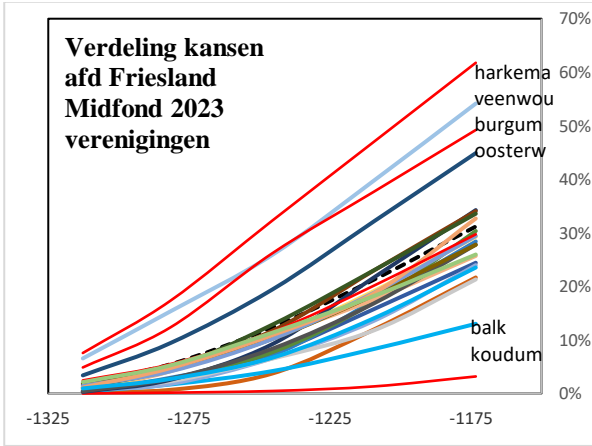

## Verenigingen en Prijzenclubs 2023

afd Friesland

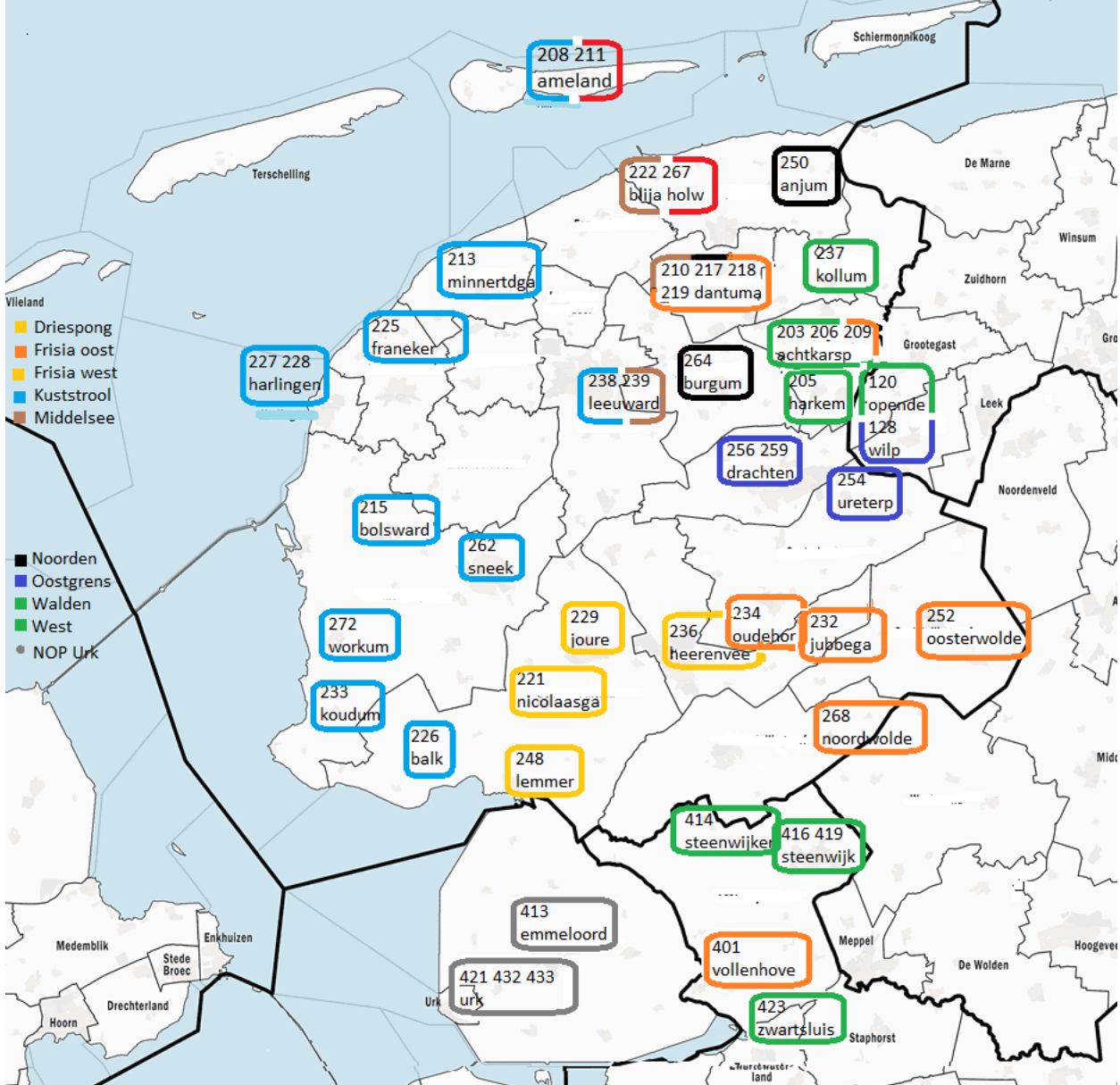

Deelnamepercentage 2023				
samenspel	A	E	M	V
Kuststrook	13%	22%	48%	54%
Middelsee	2%	19%	19%	18%
Frisia west	9%	60%	85%	91%
Frisia oost	4%	31%	43%	47%
West	6%	34%	47%	50%
Walden	7%	35%	51%	56%
Oostgrens	7%	44%	75%	86%
NOP Urk	11%	31%	49%	49%
Driesprong	4%	28%	52%	57%
Noorden	9%	43%	65%	71%
<b>totaal afdeling</b>	<b>10%</b>	<b>26%</b>	<b>50%</b>	<b>55%</b>

afdeling Friesland

### Herindeling vlieggebieden 2023

